Comune di
BOSCONERO
Città Metropolitana di Torino

VARIANTE STRUTTURALE n. 1 AL PRGC PER L'ADEGUAMENTO AL PAI

ai sensi del Titolo IVbis della LR 56/77 nel testo vigente fino all'11/04/13, in coerenza con i disposti dell'art.89 c.3 della LR 3/13

PROGETTO DEFINITIVO

L'ESTENSORE
Arch. Gian Carlo PAGLIA

IL GEOLOGO
Geol. Paolo QUAGLIOLO

IL RESPONSABILE DEL PROCEDIMENTO
Geom. Luciana MELLANO

IL SEGRETARIO COMUNALE
Dott.ssa Daniela CARRERA

IL SINDACO
Dott.ssa Paola FORNERIS

TAV. 5G

CARTA DI SINTESI DELLA PERICOLOSITÀ GEOLOGICA E DELL'IDONEITÀ ALL'UTILIZZAZIONE URBANISTICA E QUADRO DEL DISSESTO

1:10000

MARZO 2019

GEOLOGO PAOLO QUAGLIOLO

Via Educ 38, 10081 - Castellamonte / Cascina La Benedetta - Volpiano
tel. 0124.582543 / **email**: paolo.quagliolo@alice.it

A cura di: Geol. Paolo QUAGLIOLO
con Geol. Marco BALESTRO

Classi di sintesi

- Classe IIa
- Classe IIb
- Classe IIIa1
- Classe IIIa2
- Classe IIIb2
- Classe IIIb3

Gli edifici e/o le porzioni di edifici ricadenti nella Classe IIIa2 sono da considerarsi nella Classe IIIb3

Reticolo idrografico

- Rio
- Canale
- Fosso

Quadro del dissesto

Fenomeni lineari

- EeL - Pericolosità molto elevata
- EbL - Pericolosità elevata
- EmL - Pericolosità media/moderata

Fenomeni areali

- EeA - Pericolosità molto elevata
- EbA - Pericolosità elevata
- EmA - Pericolosità media/moderata

PAI - Fasce Fluviali

- Fascia A
- Fascia B
- Fascia B di progetto
- Fascia C
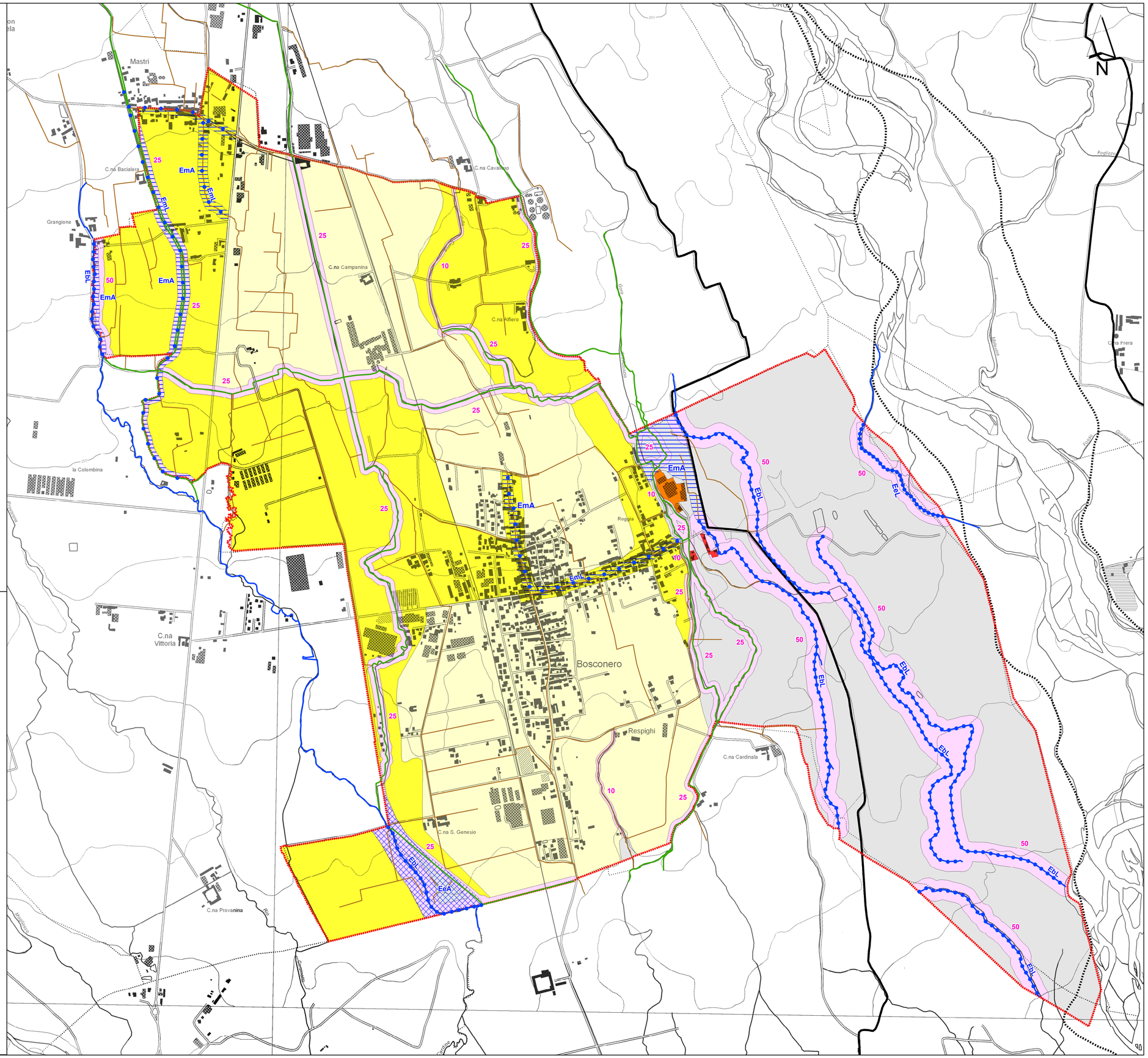
- Confine catastale