

RISCHIO ESONDAZIONE

Comune	BOSCONERO	SCHEDA 1
Località	Azienda agricola LIPRANDI	
Grado di rischio	R3 - Elevato	

DATI GENERALI

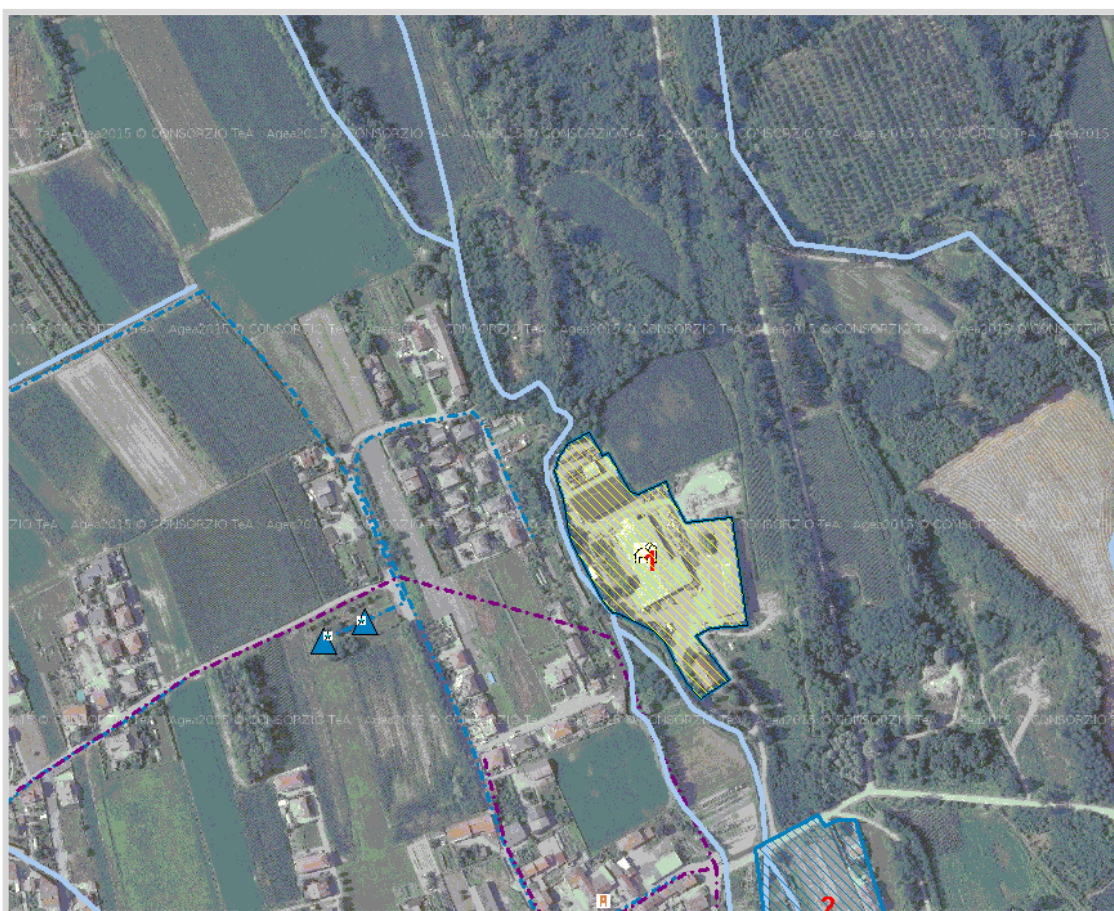

GisMaster-ProtezioneCivile - Estratto della cartografia

PERICOLOSITÀ TERRITORIALE

Descrizione del pericolo	Zona interessata dall'esonazione del Rio Gora dell'Abbazia. Area inserita in Classe IIIb2 (Porzioni di territorio edificate nelle quali gli elementi di pericolosità geologica e di rischio sono tali da imporre in ogni caso
--------------------------	--

interventi di riassetto territoriale di carattere pubblico a tutela del patrimonio urbanistico esistente.) a causa della vicinanza al reticolo idrografico artificiale ()

VULNERABILITÀ ANTROPICA

Popolazione esposta al rischio	
Infrastrutture esposte al rischio	- Azienda agricola LIPRANDI GIOVANNI BATTISTA

VULNERABILITÀ AL DANNO

Prevenzione	
Gestione dell'emergenza	



Immagine Google Maps - 3D